

初開催

2023

12/20 水曜日

10:00-15:00

来場された方に施設情報冊子をもれなくプレゼント!

ちさん
地産
ちしょう
地「生」!



つながる フェスタ

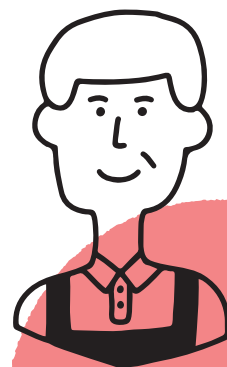

～戸塚と栄に生まれて、戸塚と栄で生きる～

戸塚区・栄区の福祉施設が大集合!!

「存在は知っているけれど何をしている施設なの?」

「利用するにはどうしたら良いの?」

そんな疑問に、施設の職員が

直接お答えします。

ぜひお気軽にお越しください。

入場無料/
出入り自由
コーヒー
あり



戸塚区総合庁舎 3F
多目的スペース
JR・横浜市営地下鉄「戸塚駅」
西口より徒歩約2分

会場：戸塚区総合庁舎多目的スペース

横浜戸塚区戸塚町16-17 戸塚区総合庁舎3階

対象：どなたでも

主催：戸塚区社会福祉協議会 社会福祉法人と地域つながる連絡会

栄区社会福祉協議会 専門機関部会

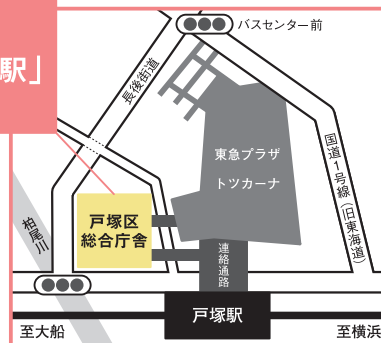

2023
12/20
10:00-15:00

つながるフェスタ ~戸塚と栄に生まれて、戸塚と栄で生きる~

相談コーナー

高齢・障害・子育てなどのちょっとした相談

例えば：

保育園の状況は？入園するにはどうするの？

子育ての相談はどこにすればいいの？

障害の施設は色々あるけど教えて？

高齢者の施設はどこにあるの？ 夫婦で入れるの？

仕事したいと思うけど、福祉施設って何するの？ などなど

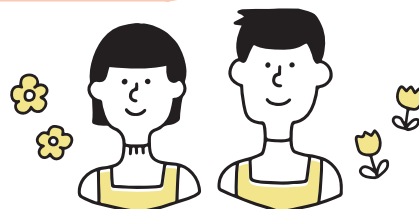

つながるトーク タイムスケジュール

午前の部

	テーマ	話し手
10:15 ~ 10:35	高齢者入所施設について	(介護老人保健施設 ケアポート・田谷)
10:45 ~ 11:05	障害者支援施設について	(戸塚区生活支援センター)
11:15 ~ 11:35	保育園・子育て支援拠点について	(横浜市公田保育園、 栄区地域子育て支援拠点にこりんく)
11:45 ~ 12:05	身近な地域の相談窓口	(横浜市笠間地域ケアプラザ)

午後の部

	テーマ	話し手
13:00 ~ 13:20	高齢者入所施設について	(特別養護老人ホーム 松みどりホーム)
13:30 ~ 13:50	障害者支援施設について	(社会福祉法人クローバー)
14:00 ~ 14:20	保育園について	(戸塚愛児園、横浜市汲沢保育園)
14:30 ~ 14:50	身近な地域の相談窓口	(東戸塚地域活動ホームひかり)

【お問合せ】

社会福祉法人横浜市戸塚区社会福祉協議会 TEL: 045-866-8434
社会福祉法人横浜市栄区社会福祉協議会 TEL: 045-894-8521