とつかボランティアセンター

2022年度 かわら版

（ボランティアグループ紹介）

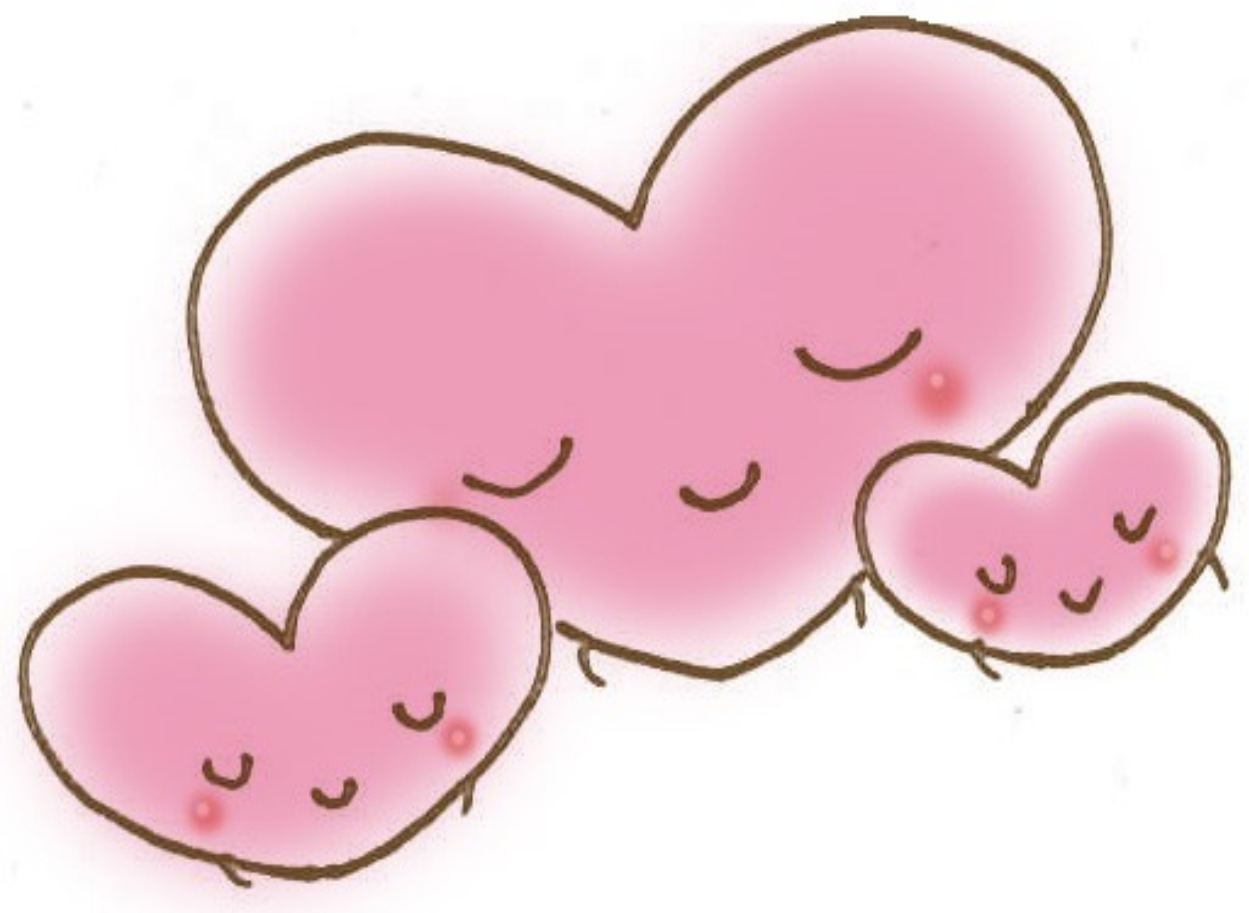

発行日：令和５年３月１日
発行元：社会福祉法人　横浜市戸塚区社会福祉協議会
とつかボランティアセンター

「とつかボランティアセンター 2022年度 かわら版 」
を作成するにあたって

この度、平成30年度から毎年発行している「かわら版」を、とつかボランティアセンター登録団体・戸塚区社会福祉協議会ボランティア分科会会員にご協力いただき、一部内容をリニューアルし、「2022年度　かわら版」として発行いたしました。

「これからボランティア活動をしてみたい」「活動の幅を広げたい」と考えている方、また、「こんなお手伝いをしてくれる人がいたら…」とボランティアの依頼を検討している方など、多くの方に戸塚区内のボランティア活動を知っていただき、ボランティア活動がより発展するためにご活用いただければ幸いです。

社会福祉法人 横浜市戸塚区社会福祉協議会
とつかボランティアセンター

【掲載内容の見方】

<table>
<tr><td rowspan="7">No.</td><td>団体名</td><td colspan="3">←団体の名前が記入されています。</td><td rowspan="7">写真
↑
団体の活動の様子が分かる写真の掲載があります。
ホームページがある団体はその情報も掲載しています。</td></tr>
<tr><td>活動日時</td><td colspan="3">←活動している日時が記入されています。</td></tr>
<tr><td>活動場所</td><td colspan="3">←主に活動している場所が記入されています。</td></tr>
<tr><td>新規メンバー募集</td><td>□あり
□なし</td><td>ボランティア依頼受付</td><td>□あり
□なし</td></tr>
<tr><td colspan="2">↑新規ボランティアメンバーの募集状況が分かります。</td><td colspan="2">↑各団体がボランティアの依頼を受け付けるかどうかが分かります。</td></tr>
<tr><td>活動内容</td><td colspan="3">←各団体の活動の内容が記入されています。</td></tr>
</table>

掲載団体一覧

No.	団体名	活動分野	新規メンバー募集	ボランティア依頼受付	HPの有無	ページ
1	東戸塚地域ケアプラザ おじさんボランティア助っ人隊	生活支援活動	○	○	―	1頁
2	平戸一寸ほうし	生活支援活動	○	○	―	1頁
3	リリーフ戸塚	生活支援活動	○	○	○	1頁
4	東戸塚地区配食サービスの会 「にこにこネットワーク」	配食	○	―	○	2頁
5	手話サークル「輪の会」	福祉系技術	○	―	○	2頁
6	音声訳グループ「戸塚朗読会」	福祉系技術	○ ※講座修了者に限る	○	―	2頁
7	しぐれ会	音楽	○	○	―	3頁
8	昭和の調べ	音楽	○	○	―	3頁
9	横浜鷗舟会	音楽（民謡）	○	○	―	3頁
10	雲雀の唄の集い	音楽（民謡）	○	○	―	4頁
11	ケベラコーザ	音楽	―	○	―	4頁
12	戸塚見知楽会	まちづくり	○	―	○	4頁
13	戸塚ネットワーク	まちづくり	○	―	―	5頁
14	戸塚区保育協力者ｸﾞﾙｰﾌﾟ「きらきらの会」	子育て支援	○	○	―	5頁
15	おはなしボランティア　森の絵本ひろば	子育て支援	○	○	―	5頁
16	戸塚無料塾	学習支援	○	○	○	6頁
17	ＮＰＯ法人　留学生と語り合う会（ＲＫＫ）	国際	○	○	○	6頁
18	戸塚桜セーバー	環境	○	○	○	6頁
19	傾聴ボランティア“虹”	傾聴	○	○	―	7頁
20	JUNKO（ジュンコ）　Hula（フラ）　Circle（サークル）	その他 （フラダンス）	○	○	○	7頁
21	みんなの手話ダンス　フラワー東戸塚	その他 （手話ダンス）	○	○	―	7頁
22	mignon（ミニョン）	その他 （バルーンアート）	○	○	○	8頁
23	やまゆり一座	その他 （かっぽれ踊り等）	―	○	―	8頁
24	けん玉倶楽部球翔	その他 （けん玉）	○	○	―	8頁
25	戸塚パソコン広場	その他 （パソコン）	○	―	○	9頁
26	「子どもに夢を」	その他 （折り紙）	○	○	―	9頁
27	はまちゃん体操ひろめ隊	その他 （体操）	○	○	―	9頁
28	とつかコラボ倶楽部腹話術	その他 （腹話術）	○	○	―	10頁

No. 1	団体名	東戸塚地域ケアプラザ **おじさんボランティア助っ人隊**		
	活動日時	■随時活動（メンバーの都合による） ■メンバー定例会　第3土曜日　9:30～11:30 （東戸塚地域ケアプラザ多目的室にて）見学歓迎		
	活動場所	秋葉町/上品濃町/川上町/品濃町/前田町		
	新規メンバー募集	■あり □なし	ボランティア依頼受付	■あり □なし
	活動内容	高齢者世帯、障害者世帯およびこれに準じる方の「ちょっとしたお困りごとのお手伝い」 【例】換気扇清掃、電球の交換、家具の移動、エアコン掃除、庭木の伐採、草取り、粗大ごみ搬出、地震対策など		

No. 2	団体名	平戸一寸ほうし		
	活動日時	定例会　　毎月第１月曜日９：00～11：00 作業日　　随時９：00~AM		
	活動場所	平戸１丁目～５丁目、平戸町 および隣接する地域		
	新規メンバー募集	■あり □なし	ボランティア依頼受付	■あり □なし
	活動内容	＜対象者＞高齢者世帯，障がい者，母子家庭 ＜作業内容＞ ・庭木の剪定，草取り，粗大ごみ搬出など ・室内清掃，電球取替、網戸張替え，家具他重い物の移動など		

No. 3	団体名	リリーフ戸塚		
	活動日時	随時（平日の午前中）		
	活動場所	被災者宅		
	新規メンバー募集	☑あり □なし	ボランティア依頼受付	☑あり □なし
	活動内容	依頼者宅で庭木の剪定、草のメリッ込み等を実施		

No. 4	団体名	東戸塚地区配食サービスの会 「にこにこネットワーク」		
	活動日時	月・火・木・金 11:30～12:00、16:30～17:00		
	活動場所	東戸塚周辺（徒歩圏）		
	新規メンバー募集	■あり □なし	ボランティア依頼受付	□あり ■なし
	活動内容	高齢・産前産後・病気療養中など、食事作りが困難な方にお弁当をお届けしています。 都合のつく曜日・時間に、お近くの利用者さんへの配達に参加しませんか。		

設立から長くコーディネーターとして活躍したメンバーに今はお弁当を届けています

No. 5	団体名	手話サークル　輪の会		
	活動日時	毎週火曜日　13：30～15：30		
	活動場所	フレンズ戸塚		
	新規メンバー募集	☑あり □なし	ボランティア依頼受付	□あり ☑なし
	活動内容	1.手話の学習 2.会員相互および地域聴覚障害者との交流 3.戸塚区聴覚障害者協会及び関係機関との協力 4.その他、本会の目的に合った活動		

No. 6	団体名	音声訳グループ「戸塚朗読会」		
	活動日時	定例会・勉強会　各 月1回、 音訳 随時		
	活動場所	フレンズ戸塚、各会員自宅		
	新規メンバー募集	☑あり※ □なし	ボランティア依頼受付	☑あり □なし
	活動内容	※音声訳入門講座修了者に限る 視覚障害者等の必要とする活字情報等を音声訳により、提供します。パソコンで録音し、ＣＤを作成して届けます。 技術向上のための研修や、視覚障害者等との交流もしています。		

No. 7	団体名	しぐれ会		
	活動日時	施設毎に月例：週と曜・参加者を決めて 平日　大略13時会場集合、14～15演芸		
	活動場所	戸塚・榮他区、鎌倉　他 高齢者介護施設　その他		
	新規メンバー募集	☑あり □なし	ボランティア依頼受付	☑あり □なし
	活動内容	月毎に約10ヶ所を訪問し演芸。 歌唱・各舞踊・器楽他・大道芸 ●歌手による歌謡ショー 各種イベントに訪問 承ります		

No. 8	団体名	昭和の調べ		
	活動日時	随　時		
	活動場所	主に高齢者施設		
	新規メンバー募集	☑あり □なし	ボランティア依頼受付	☑あり □なし
	活動内容	高齢者施設で昭和時代の歌声喫茶を再現、当時の思い出を語り合ったり昭和の生活用品やオモチャなども紹介する活動を行なっています		

No. 9	団体名	横浜鴎舟会		
	活動日時	3時からと6時から		
	活動場所	地区センター		
	新規メンバー募集	☑あり □なし	ボランティア ○依頼受付	☑あり □なし
	活動内容	民謡を稽古して老人施設などでボランティア活動中。座ったままでもハマちゃん体操誰でも出来ます。		

No. 10				
	団体名	雲雀(ひばり)の唄の集い		
	活動日時	曜日はフリー、時間13:00~16:00		
	活動場所	グループホーム、小規模多機能形ディサービス、老人介護施設.		
	新規メンバー募集	☑あり □なし	ボランティア依頼受付	☑あり □なし
	活動内容	日舞、フラダンス、民謡、唄、カラオケ		

No. 11				
	団体名	ケベラコーザ		
	活動日時	相談		
	活動場所	相談		
	新規メンバー募集	□あり ■なし	ボランティア依頼受付	■あり □なし
	活動内容	メンバーが行かれる時ならいつでもどこでも歌いに行きます。 皆さんのリクエストに合わせて選曲し、コーラスで歌います。		

No. 12				
	団体名	**戸塚見知楽会(とつかみちらくかい)**		
	活動日時	**年間を通じ常時・都度**		
	活動場所	**区内全域・交流広場とつか他**		
	新規メンバー募集	□あり □なし	ボランティア依頼受付	□あり ☑なし
	活動内容	**戸塚の歴史・史跡を自ら 見て・知って・楽しんで・市民に伝える ボランティア団体 ・歴史探訪・歴史講演会・歴史よもやま話 ・子ども歴史教室・宿場まつり・七福神など ※会員は当会主催の講座受講が条件**		

No. 13				
	団体名	戸塚ネットワーク		
	活動日時	第4木曜日		
	活動場所	戸塚区内他		
	新規メンバー募集	☑あり □なし	ボランティア依頼受付	□あり ☑なし
	活動内容	「とつかわいわい宿」「バリアフリー検証」「居場所研究」など、いつまでも住みたい戸塚のまちづくりを願い活動しています。		

No. 14				
	団体名	戸塚区保育協力者グループ「きらきらの会」		
	活動日時	随時		
	活動場所	区役所、ケアプラザ、各地区センター つどいの広場 きらきら（大正小学校）		
	新規メンバー募集	□あり □なし	ボランティア依頼受付	☑あり □なし
	活動内容	戸塚区 乳幼児健診・親子サークル スポーツセンターの見守り きらきら 親子ひろば（上倉田地域ケアプラザ） 親と子のつどいの広場 等の子育て支援（大正小学校）		

No. 15				
	団体名	おはなしボランティア　森の絵本ひろば		
	活動日時	定例会・・・　毎月第１水曜日 おはなし会・・・　月1～2回		
	活動場所	定例会・・・フレンズ戸塚 おはなし会・・・戸塚図書館・保育園・学童地区センター		
	新規メンバー募集	■あり □なし	ボランティア依頼受付	■あり □なし
	活動内容	定例会でおはなし会のプログラムを検討し、各おはなし会に楽しい絵本や紙芝居を提供しています。		